Preisliste 2020

Die Briefmarken der DDR 1949 – 1990

Alle Kleinbogen

Alle Blockausgaben

Alle Frei- und Sondermarken

Bestell-Nr.	Bezeichnung	Preis in Euro **	Preis in Euro ⊙
Jahrgang 1949			
0242	75 J. Weltpostverein	9,95	6,95
0243-44	Postgewerkschaft	12,50	14,50
0245	Tag der Briefmarke	3,50	3,95
Jahrgang 1950			
0246-47	Wintersport Schierke	7,50	6,95
0248-49	Frühjahrsmesse	11,95	13,50
0250	60 Jahre 1. Mai	11,50	9,95
0251-55	Freim. Pieck	74,00	8,95
0256-59	200. Tdtg. Bach	24,50	21,95
0260	DEBRIA 1950	26,80	6,95
0261-70	250 J. Akademie	69,00	45,00
0271-72	**Bl.7** DEBRIA	79,90	79,90
0273a-74	Kupferschieferbergbau	8,95	7,95
0275	Volkswahlen	7,95	2,50
0276-79	Frieden	9,50	6,50
Jahrgang 1951			
0280-81	Wintersport Oberhof	9,95	8,50
0282-83	Frühjahrsmesse	15,50	11,95
0284-85	Dt.-poln. Freundsch.	19,95	17,50
0286-88	Dt.-chin. Freundsch.	165,00	45,00
0289-92	Weltfestspiele	27,50	12,50
0293	Erster Fünfjahrplan	3,50	1,85
0294	Liebknecht	3,80	1,85
0295	Tag der Briefmarke	4,50	1,95
0296-97	Dt.-sowj. Freundsch.	6,50	4,50
Jahrgang 1952			
0298-99	Wintersport Oberhof	7,50	4,50
0300-01	Beethoven	3,50	1,45
0302	Gottwald	2,25	1,45
0303-06	Aufbauprogramm	5,95	2,50
0307	Radfernfahrt	2,45	1,00
0308-10	Komponisten	5,45	3,50
0311-14	Persönlichkeiten	8,95	9,95
0315-16	Herbstmesse	2,95	1,85
0317	Friedr. Ludwig Jahn	1,45	1,00
0318	Uni Halle-Wittenberg	1,45	0,85
0319	Tag der Briefmarke	1,85	0,85
0320-21	Völkerkongreß	2,50	3,45
0322-26	Freim. Pieck	64,50	17,50
0327-41	Freim. Persönlichk.	189,00	239,00
Jahrgang 1953			
0342-43	Freim. Pieck	12,50	0,95
0344-53	70. Tdtg. Marx	18,95	9,50
0354	M. Gorkij	0,50	0,50
0355-57	Radfernfahrt	2,95	2,95
0358-61	700 J. Frankfurt/0.	3,50	5,50
0362-79	Freim. Fünfjahrplan	74,50	1,45
0380-81	Herbstmesse	3,50	3,50
0382-83	Berühmte Baumeister	2,95	1,50
0384	400. Tdtg. L. Cranach	1,75	0,95
0385	Rotes Kreuz	1,50	0,95
0386-95AB	**Bl.8/9** K.Marx-Jahr	245,00	395,00
0396	Tag der Briefmarke	1,75	0,50
0397	75 J. Leipziger Zoo	1,25	0,50
0398-403	Patrioten	7,50	2,95
0404	Franz Schubert	1,95	0,95
0405-22	Freim. Fünfjahrplan	125,00	1,50
Jahrgang 1954			
0423	Gotthold E. Lessing	1,50	0,75
0424	Viermächtekonferenz	1,65	0,75
0425	1. Tdtg. Stalins	2,45	0,85
0426-27	Radfernfahrt	2,75	1,45
0428-29	Deutschlandtreffen	1,50	1,45
0430	Fritz Reuter	0,95	0,85
0431	Hochwasserhilfe	0,70	0,70
0432	10. Tdtg. Thälmann	0,95	0,75
0433-34	Herbstmesse	1,00	1,00
0435-42	Freim. Fünfjahrplan	16,50	0,95
0443-44	5 Jahre DDR	3,50	1,95
0445 A	Tag der Briefmarke	1,00	0,70
0445 B	**Bl.10** T.d.Briefmarke	27,50	31,50
Jahrgang 1955			
0447-48	Frühjahrsmesse	1,50	1,45
0449	Hochwasser/Aufdr.	0,75	0,50
0450-51	Int. Frauentag	1,45	0,75
0452	WGB-Konferenz	0,75	0,75
0453-58	Freim. Fünfjahrplan	29,00	1,25
0459-60A	Tag der Befreiung	1,45	1,80
0459-60B	**Bl.11** T. d. Befreiung	11,50	16,50
0463	10. Jtg. Befreiung	1,25	0,95
0464-66A	150. Tdtg. F. Schiller	2,95	2,45
0464-66B	**Bl.12** Schiller-Jahr	12,95	17,50
0470-71	Int. Radfernfahrt	1,00	0,95
0472-78	Führer Arbeiterbew.	6,50	3,50
0479-80	Herbstmesse	1,00	0,85
0481-83	10 J. Bodenreform	4,95	3,50
0484	10 J. Volkssolidarität	0,65	0,50
0485-90A	60. Tdtg. Engels	9,95	6,50
0485-90B	**Bl.13** Engels	39,00	64,50
0491-96	Histor. Bauwerke	8,50	8,50
0497	400. Tdtg. Agricola	0,65	0,50
0504-09	Dresdner Gemälde	17,50	16,95
Jahrgang 1956			
0510-11	200. Geb. Mozart	9,95	7,95
0512-15	Eröffnung Luftverkehr	12,50	7,50
0516-17	100. Tdtg. H. Heine	11,50	4,50
0518-19	Frühjahrsmesse	1,45	0,95
0520 A	70. Geb. Thälmann	0,65	0,50
0520	**Bl.14** Thälmann	6,50	16,50
0521-22	Radfernfahrt	1,00	0,50

Bestell-Nr.	Bezeichnung	Preis in Euro ✶✶	⊙
0524-26	750 J. Dresden	1,50	1,50
0527	10 Jahre VEB	0,50	0,50
0528-29	100. Tdtg. Schumann	2,45	1,00
0530-33	Turn- und Sportfest	2,45	1,50
0534	1. Tdtg. Th. Mann	0,85	0,50
0535	J. Bart-Cisinski	0,75	0,50
0536-37	Herbstmesse	0,70	0,70
0538	Nat. Gedenkstätten	0,95	2,50
0539-40	Oly. Melbourne	0,95	0,75
0541-42	100. Tdtg. Schumann	5,50	1,45
0543	500 J. Uni Greifswald	0,50	0,50
0544	Tag d. Briefmarke	0,50	0,50
0545-47	110 J. Zeiss-Werke	0,95	0,50
0548-50	Menschenrechte	1,00	1,00
0551-56	Tierpark Berlin	3,50	2,75
0557	Ungarn-Hilfe	0,70	0,50
0558	Ägypten-Hilfe	0,70	0,50
Jahrgang 1957			
0559-60	Frühjahrsmesse	0,50	0,50
0561-63	Naturschutzwoche	1,75	1,75
0564-65	175. Geb. Fröbel	0,95	0,75
0566-67	Nat. Gedenkstätten	0,70	0,50
0568	Int. Radfernfahrt	0,50	0,50
0569-71	Kohlebergbau	1,75	1,45
0572-73	Rotes Kreuz	0,50	0,50
0574-76	Naturwissenschaftler	1,45	1,25
0577-85A	Freim. Fünfjahrplan	9,95	1,45
0577-85B	Freim. Fünfjahrplan	1,50	1,45
0580 B	DEBRIA Zdr.	1,50	1,00
0586-91	Dresdner Gemälde	4,95	2,45
0592	100. Geb. C. Zetkin	0,70	0,50
0593-94	1. Tdtg. B. Brecht	0,70	0,50
0595	Weltgewerkschaftsk.	0,70	0,50
0596-97	Herbstmesse	0,70	0,50
0598-99	Sparwochen	0,75	0,70
0600	Tag der Briefmarke	0,50	0,50
0601-02	40. Jtg. Oktoberrev.	0,50	0,50
0603	Int. Geophys. Jahr	0,50	0,50
0604-05	Ramin/Abendroth	0,95	0,70
0606-08A	KZ-Opfer	0,70	0,70
0609-15	Flugpostmarken	7,50	1,45
Jahrgang 1958			
0616-17	Int. Geophys. Jahr	1,75	1,00
0618-19	Frühjahrsmesse	0,70	0,50
0620-21	Postministerkonferenz	1,75	0,65
0622-23	Freim. Pieck	4,95	0,65
0624-25	100. Geb. H. Zille	1,95	1,00
0626-27	100. Geb. M. Planck	1,00	0,85
0628-30	Landwirtsch.-Ausst.	1,95	1,40
0631-32	Darwin/Linné	1,00	0,85
0633	Parteitag der SED	0,50	0,50
0634	Seehafen Rostock	0,70	0,50
0635-39	KZ-Opfern	1,85	11,95
0640-42	Pferderennen	1,95	2,25
0643-44	Comenius	1,15	0,85
0645-46	10. J. Pionierorg.	0,70	0,50
0647-48	Schiller-Uni Jena	1,15	0,85
0649-50	Herbstmesse	0,50	0,50
0651	Buchenwald	0,50	0,50
0606-08B	**Bl.15** Nat. Gedenkst.	41,50	69,00
0655-56	Kampf dem Atomtod	0,70	0,50
0657-59	Spartakiade	1,45	0,95
0660-61	Tag der Briefmarke	1,50	0,85
0662	Novemberrevolution	6,50	9,50
0663-64	Seehafen Rostock	0,85	0,85
0665-66	10 J. Magistrat Berlin	2,15	1,15
0667-68	Kunstschätze	1,00	0,85
0669-70	UNO Menschenrechte	1,45	0,85
0671	1. Tdtg. O. Nuschke	0,50	0,50
0672	40. Jahre KPD	0,50	0,50

Bl. = Block; Klbg. = Kleinbogen; Zdr. = Zusammendruck

Bestell-Nr.	Bezeichnung	Preis in Euro ✶✶	⊙
Jahrgang 1959			
0673	83. Geb. Pieck	0,50	0,50
0674-75	Luxemburg/Liebkn.	1,45	0,90
0676-77	Mendelssohn-Barth.	1,25	1,95
0678-79	Frühjahrsmesse	0,70	0,50
0680-81	5 J. Jugendweihe	1,75	0,75
0682-83	200. Tdtg. Händel	1,25	0,85
0684-85	100. Tdtg. Humboldt	1,10	0,85
0686-87	Postministerkonf.	0,70	0,60
0688-92	Naturschutz	4,95	2,50
0693-97	Dresdner Gemälde	3,95	1,95
0698-703	Heimische Vögel	4,50	1,95
0704 A	Freim. Fünfjahrplan	0,50	0,50
0704 B	Freim. Fünfjahrplan	0,75	0,50
0705-06	Weltfestspiele	0,80	0,70
0707-11	Turn- und Sportfest	1,70	0,80
0712	Herbstmesse	0,50	0,50
0713-14	Jenaer Glaswerke	1,30	0,90
0715-19	KZ-Opfern	0,85	1,20
0720	Ravensbrück	0,50	0,50
0721	Lunik 2-Rakete	0,50	0,50
0722-31	10 Jahre DDR	1,15	1,25
0732	J.R. Becher Zdr.	1,25	0,70
0733-34	200. Geb. Schiller	1,25	0,75
0735-36	Tag der Briefmarke	1,00	0,75
0737-41	Waldtiere	8,50	2,50
0742-45	Kunstschätze	1,10	0,75
Jahrgang 1960			
0746-49	Olymp. Spiele Rom	3,45	1,75
0750-51	Frühjahrsmesse	0,50	0,50
0752-56	KZ-Opfer	1,75	1,95
0757-61	Heilpflanzen	3,75	1,80
0762	90. Geb. Lenin	0,50	0,50
0763	Seehafen Rostock	0,50	0,50
0764	15. Jtg. d. Befreiung	0,50	0,50
0765-67	KZ-Opfer	1,10	0,50
0768-71	FDGB-Urlauberschiff	2,95	3,25
0772-73	Denkmäler	0,50	0,50
0774-78	Meissener Porzellan	2,75	2,50
0779-80	Rad-WM	1,00	1,90
0781-82	Herbstmesse	0,50	0,50
0783 a	Sachsenhausen	0,50	0,50
0783 b	Sachsenhausen Zdr.	0,85	0,50
0784	Tod von W. Pieck	0,50	0,50
0784	**Bl.16** W. Pieck	0,95	1,45
0786-88	Schach-Olympiade	0,75	1,95
0789-90	Tag der Briefmarke	1,95	1,10
0791-92	Dresdener Kunstsmlg.	1,10	1,25
0793-94	200. Geb. Gneisenau	1,00	0,95
0795-99	150 J. Humboldt-Uni	1,95	1,20
0795-98	150 J. Humb.-Uni Zdr.	0,95	0,70
0800-03	T. d. Chemiearbeiters	1,40	1,60
0804-06	125 J. Dt. Eisenbahn	3,25	3,25
0805 B	125 J. Dt. Eisenbahn	3,75	1,75
Jahrgang 1961			
0807	85. Geb. Pieck	0,50	0,50
0808-12	KZ-Opfer	1,00	1,75
0813-14	Frühjahrsmesse	0,50	0,50
0815-16	Landschaften	0,50	0,50
0817-20	Hochseefischerei	1,75	1,45
0821	15 Jahre SED	0,50	0,50
0822-24	1. bem. Weltraumflug	4,25	3,95
0825-26	100 J. Dresdner Zoo	3,50	3,25
0827-29	Pioniertreffen	1,95	1,95
0830-32	Kunstturnen	3,75	2,95
0833-34	1000 Jahre Halle	1,70	1,15
0835-37	Landschaften	0,70	0,50
0838-40	Kanu-WM	2,25	1,75
0841-42	Angeln-WM	1,95	1,50
0843-44	Herbstmesse	0,75	0,50
0845-48	Freim. Ulbricht	0,85	0,50
0849-53	KZ-Opfer	1,75	3,85

Bestell-Nr.	Bezeichnung	Preis in Euro ✶✶	⊙
0854-56	IGA Erfurt	5,95	5,95
0857-60	150. Geb. F. Liszt	2,95	3,25
0861-62	Tag d. Briefmarke	1,10	1,75
0863-68	Titow-Besuch	6,50	5,95
Jahrgang 1962			
0869-72	Geschützte Tiere	3,25	3,95
0873-75	Frühjahrsmesse	0,75	0,75
0876-80	6 Jahre NVA	1,50	1,45
0881-85	KZ-Opfer	1,40	1,70
0886-88	Radfernfahrt	1,00	1,00
0889-90	200. Geb. Fichte	1,50	1,75
0891-92	Lidice	0,75	0,90
0893-94	80. Geb. Dimitrow	0,70	0,50
0893-94	Dimitrow Zdr.	3,50	27,50
0895-97	Landwirtschaftsausst.	1,50	1,10
0898-900	Ostseewoche	1,50	1,50
0901-04	Weltfestspiele Zdr.	7,50	19,95
0905-06	Weltfestspiele Zdr.	0,95	0,95
0907-12	Schwimm-EM	1,15	1,15
0907-12	Schwimm-EM Zdr.	1,45	1,45
0913-15	Herbstmesse	0,80	0,70
0916	Verkehrs-Hochschule	0,50	0,50
0917	**Bl.17** Gruppenflug	1,95	3,50
0918-22	KZ-Opfer	1,40	1,90
0923-24	10 Jahre DFF	1,10	1,25
0925	Gerh. Hauptmann	0,50	0,50
0926-33	Weltraumflüge, **Klbg.**	22,50	34,50
Jahrgang 1963			
0934-38	Freim. Ulbricht	0,75	0,50
0939-40	100. Geb. Coubertin	1,10	1,60
0941	SED Parteitag	0,50	0,50
0942-44	Anti-Malaria	0,90	1,00
0945-46	Rauchwarenauktion	1,00	1,50
0947-49	Frühjahrsmesse	1,00	1,00
0950-51	**Bl.18** Ch. Industrie	2,95	12,50
0952-55	Schriftsteller/Opernk.	1,25	1,45
0956-57	100 J. Rotes Kreuz	0,85	0,85
0958-62	KZ-Opfer Sportler Zdr.	6,50	16,50
0963-65	Turn- und Sportfest	2,25	1,90
0966-67	Die Internationale	0,80	0,90
0968-69	Freim. Ulbricht	1,45	1,00
0970-71	Wostok 5/6 Zdr.	1,75	0,50
0972-74	WM Motocross	2,25	2,75
0975	Inter. Gedenkstätten	0,50	0,50
0976-77	Herbstmesse Zdr.	1,65	0,50
0978-82	Geschütze Tiere	2,50	2,50
0983-87	KZ-Opfer Sportler Zdr.	5,95	12,50
0988-92	150 Jtg. Befreiungskr.	1,50	1,20
0993-96	Kosmonautenbesuch	2,75	1,70
0997	Reichskristallnacht	0,50	0,50
0998-99	Tag der Briefmarke	1,20	1,45
1000-03	Olymp. Innsbruck	1,50	1,60
Jahrgang 1964			
1004-08	Schmetterlinge	4,50	1,80
1009-11	Berühmte Künstler	1,10	0,90
1012-13	Frühjahrsmesse Zdr.	14,50	1,20
1014-19	KZ-Opfer	1,60	1,60
1020-21	70. Geb. Chruschtsch.	1,90	1,40
1022-24	Deutschlandtreffen	1,20	0,70
1025-29	Tag des Kindes	1,65	1,40
1030-32	Frauenkongreß	1,20	0,70
1033-38	Olymp. Tokio	1,75	1,75
1039-44	Olymp. Tokio Zdr.	16,50	16,80
1045-47	Pioniertreffen	6,50	3,50
1048	Inter. Gedenkstätten	0,75	0,50
1049-51	Für den Weltfrieden	1,00	0,70
1052-53	Herbstmesse Zdr.	1,25	0,50
1054-55	100 J. Internationale	0,70	0,50
1056-58	BM-Ausstellg. Berlin	1,45	1,45
1059-73A	15 Jahre DDR	2,95	3,50
1059-73	**Bl.19** 15 Jahre DDR	39,00	49,00

Bestell-Nr.	Bezeichnung	Preis in Euro ✶✶	⊙
1074-79	Volkstrachten Zdr.	29,95	14,50
1080	Freim. Ulbricht	0,50	0,50
1081-83	**Bl.20-22** Ruhige Sonne	6,50	9,95
Jahrgang 1965			
1084-86	90. Geb. Schweitzer	2,95	1,40
1087-88	Freim. Ulbricht	0,65	0,65
1089	125. Geb. Bebel	0,50	0,50
1090-92	Frühjahrsmesse	0,65	0,50
1093-95	10. J. Tierpark Berlin	1,50	1,10
1096	120. Geb. Röntgen	0,50	0,50
1097	700. Geb. D. Alighieri	1,10	0,50
1098-99	Woschod 2	1,50	1,10
1100-01	Box-EM	0,60	0,60
1102-10	20. Jtg. Befreiung	2,75	2,75
1111-12	20. J. DDR-Rundfunk	1,10	0,65
1113-14	100 Jahre UIT	1,50	0,50
1115-16	20 Jahre FDGB	1,25	0,50
1117-19	800 J. Chemnitz	1,00	0,60
1120	Postministerkonf.	0,50	0,50
1121	90. Geb. W. Külz	0,70	0,50
1122-23	Weltfriedenskongreß	0,60	0,50
1124	75. Geb. Weinert	0,50	0,50
1125	Vietnam-Hilfe	0,50	0,50
1126-29	800 J. Leipzig	1,50	0,85
1130-32	Herbstmesse	0,85	0,50
1126-29	**Bl.23/24** Intermess III	3,25	3,95
1133-37	WM Fünfkampf	1,90	1,75
1138-40	Kosmonautenbes. Zdr.	1,95	2,95
1141	Inter. Gedenkstätten	0,70	0,50
1142-45	Bergakad. Freiberg	0,75	0,75
1146	150. Geb. A.v.Menzel	0,50	0,50
1147-52	Greifvögel	2,95	1,75
1153	1. Tdtg. Grotewohl	0,50	0,50
Jahrgang 1966			
1154-55	**Bl.25** Spartakus	1,25	1,95
1156-58	Rennrodel-WM	0,90	0,65
1159-60	Frühjahrsmesse	0,80	0,50
1161-64	10 Jahre NVA	1,10	0,75
1165-66	150. Geb. Smoler	0,50	0,50
1167	20 Jahre FDJ	0,50	0,50
1168	Mondsonde Luna 9	1,25	0,50
1169-72	Straßenverkehr	0,85	0,60
1173-77	20 Jahre SED	1,50	1,00
1178	WHO-Gebäude	0,50	0,50
1179-84	Naturschutzgebiete	1,75	1,00
1185-88	Plauener Spitze	1,75	1,00
1189-92	IGA Erfurt	2,75	2,50
1193-95	Fallschirmspringen	0,50	0,50
1196-01	Internat. Brigaden	1,75	1,25
1202-03	Kanu-WM	0,85	0,65
1204-05	Herbstmesse	1,25	0,25
1206	Mahnmal Oradour	0,50	0,50
1207-09	Blutspendewesen	1,50	0,50
1210-11	Gewichtheben-WM	1,10	1,00
1212-13	Journalistenkongreß	0,50	0,50
1214-19	Volkstrachten Zdr.	5,85	3,95
1220	Vietnam	0,50	0,50
1221-26	Zierfische	1,95	1,75
1227-28	Petrochemie	0,60	0,50
1229-32	Asiat. Museum	0,60	1,00
1233-35	900 J. Wartburg	1,00	0,50
1236-41	Tischlein d. dich **Klbg.**	1,95	3,50
1242-44	Geschützte Pflanzen	1,10	0,65
Jahrgang 1967			
1245-50	Bauwerke	1,50	0,80
1251-53	Biathlon-WM	0,60	0,50
1254-55	Frühjahrsmesse	0,75	0,50
1256-57	20 Jahre DFD	0,60	0,50
1258-61	Parteitag	0,60	0,90
1262-67	Kunstsamml. Dresden	1,50	1,25
1268-71	Parteitag SED	0,50	0,60

Bestell-Nr.	Bezeichnung	Preis in Euro ✶✶	⊙
1272-77	Geschützte Vögel	3,25	1,75
1278-79	Radfernfahrt	0,50	0,50
1280-85	Kinderzeichnungen	1,10	1,00
1286-91	Vermißte Gemälde	1,40	1,00
1292	Landwirtsch. AGRA	0,50	0,50
1293-97	Berühmte Persönlichk.	1,00	0,60
1298-1301	Spielkarten	4,50	2,15
1302-05	Vollblutmeeting	2,25	1,50
1306-07	Herbstmesse	0,80	0,50
1308-10	Matrosenaufstand	1,10	0,50
1311	Mahnmal Kragujevac	0,70	0,50
1312-16A	Oktoberrevolution	1,95	1,75
1315-16B	**Bl.26** Oktoberrevol.	0,80	1,00
1317-19	Luthers Thesenanschl.	3,50	0,95
1320-22	Messe MMM Zdr.	2,75	2,85
1323-28	Kö. Drosselbart **Klbg.**	4,50	3,50
1329-30	Goethe-/Schiller-Haus	1,10	0,50
1331a	Freim. Ulbricht	0,50	0,50
1332	15 Jahre LPG	0,50	0,50
1333-34	Volkskunst	0,50	0,50
Jahrgang 1968			
1335-40	Olymp. Grenoble	2,50	1,10
1341-42	Sowj. Raumfahrt	0,75	0,50
1343-45	Meteorologie Zdr.	2,75	3,75
1346-48	Sachsenhausen	0,50	0,50
1349-50	Frühjahrsmesse	0,75	0,50
1351-52	100. Geb. Gorkij	0,60	0,50
1353-56	Volkstrachten	2,75	0,95
1357-62	Niederwild	2,25	4,35
1363-64	FDGB-Kongreß	0,50	0,50
1365-67A	150. Geb. Marx Zdr.	1,25	2,75
1365-67B	**Bl.27** 150. Geb. Marx	0,95	2,45
1368-70	Menschenrechte	0,75	0,50
1371	Vietnam	0,50	0,50
1372-74	Sport-Meisterschaften	0,70	0,65
1375-76	Turn-u.Sportfest	0,65	0,50
1377-78	Weltfestspiele	0,65	0,50
1379-82	Bauwerke	0,75	0,75
1383	75. Geb. Ulbricht	0,50	0,50
1384-85	750 J. Rostock	0,50	0,50
1386-90	Berühmte Persönlichk.	0,85	0,70
1391-92	Kunstflug-WM	0,50	0,50
1393-98	Kunstsamml. Dresden	2,25	1,10
1399	Herbstmesse	0,50	0,50
1400-03	Talsperren	0,75	0,75
1404-09	Olymp. Mexiko	2,45	1,25
1410	Mahnmal Breendonk	0,50	0,50
1411-16	Käfer	1,70	1,50
1417-19	50. Jtg. Novemberrev.	0,50	0,50
1420-25	Orchideen	1,60	1,25
1426-31	Gestief. Kater **Klbg.**	3,95	7,50
1432-33	20. J. Pionierorg.	0,65	0,50
Jahrgang 1969			
1434-39	Bauwerke	1,00	0,75
1440-43	Berühmte Persönlichk.	0,75	0,70
1444-47	Straßenverkehr	0,60	0,50
1448-49	Frühjahrsmesse	0,50	0,50
1450-55	Jorinde, Joringel **Klbg.**	1,95	2,45
1456-61	Geschützte Pflanzen	2,15	1,40
1462-65	Waldschutz	1,65	0,85
1466-67	Rotes Kreuz	1,00	0,50
1468-73	Minerale	1,00	0,70
1474-75	Frauenkongreß	0,65	0,50
1476	Vietnam	0,50	0,50
1477	BM-Ausstg. Magdeb.	0,50	0,50
1478-80	Weltfriedenstref. Zdr.	2,45	2,95
1481-82	Freim. Ulbricht	0,50	1,50
1483-88	Turn- und Sportfest	1,85	0,60
1489-90	75 J. Oly. Bewegung	0,70	0,70
1491-93	Sport-Meisterschaften	0,50	0,50
1494	Herbstmesse	0,50	0,50
1495-06	20 Jahre DDR	1,50	0,95

Bestell-Nr.	Bezeichnung	Preis in Euro ✶✶	⊙
1507	**Bl.28** 20 Jahre DDR	1,45	2,15
1508	**Bl.29** 20 Jahre DDR	1,45	1,85
1509-10	Fernsehturm Berlin	0,50	0,50
1511	**Bl.30** Fernsehturm	0,95	1,95
1512	Mahnmal Kopenhagen	0,50	0,50
1513-14	BM-Ausstg. Magdeb.	0,75	0,50
1515-16	UFI-Kongreß	1,10	0,50
1517-18	50 Jahre IAO	1,10	0,50
1519-20	550 J. Uni Rostock	0,95	0,50
1521-23	Volkskunst Zdr.	3,95	3,50
1524-27	Flugzeuge	1,45	1,45
1528-33	Kunstsamml. Dresden	1,20	1,10
Jahrgang 1970			
1534-39	Berühmte Persönlichk.	2,45	0,75
1540	Freim. Ulbricht (R)	0,50	3,75
1541-44	Rauchwarenauktion	2,15	1,75
1545-50	Brüderchen + Schwesterchen **Klbg.**	3,95	2,45
1551-52	Frühjahrsmesse	0,50	0,50
1553-56	Archäolog. Funde	0,80	1,00
1557-61	100. Geb. Lenin	1,50	1,40
1562	**Bl.31** 100. Geb. Lenin	1,10	2,25
1563-68	Geschützte Pflanzen	1,60	1,95
1569-71	25. Jtg. Befreiung	1,50	0,60
1572	**Bl.32** Jtg. Befreiung	1,00	1,95
1573-74	25 J. Rundfunk Zdr.	2,45	1,85
1575-76	Getreidekongreß Zdr.	2,95	2,75
1577-78	25 J. FDGB/WGB	0,60	0,50
1579-83	25 J. Volkspolizei	2,15	0,50
1584-90	Archäolog. Forschung	1,00	0,80
1591	Görlitzer Abkommen	0,50	0,50
1592-93	25 J. Kulturbund Zdr.	6,95	7,50
1594-95	Turn-u.Sportfest	0,50	0,50
1596-97	Pioniertreffen Zdr.	0,65	1,50
1598-00	Potsdam. Abkom. Zdr.	2,15	2,45
1601	Herbstmesse	0,50	0,50
1602	Vietnam	0,50	0,50
1603-04	Widerstandskämpfer	0,50	0,50
1605-06	Orientierungslauf-WM	0,80	0,50
1607-12	Kunstwoche	1,00	1,00
1613-14	BM-Ausst. K-M-Stadt	0,50	0,50
1615-16	Waffenbrüderschaft	0,50	0,50
1617-20	Berliner Tierpark	4,25	3,95
1621	25 Jahre UNO	0,50	0,50
1622-24	150. Geb. F. Engels	1,00	0,75
1625-30	Kakteen	1,75	1,50
1631	**Bl.33** Beethoven	1,00	1,75
Jahrgang 1971			
1632-35	Mus. f. Völkerkunde	0,75	0,50
1636-43	Sowj. Weltraumf. **Klbg.**	2,95	3,25
1644-49	Berühmte Persönlichk.	0,80	0,60
1650-51	Luxemb./Liebkn. Zdr.	0,85	1,15
1652	15 Jahre NVA	0,50	0,50
1653-54	Frühjahrsmesse	0,50	0,50
1655-58	Pariser Kommune	0,95	0,50
1659	Mondlabor Lunochod1	0,50	0,50
1660	20 Jahre NOK	0,50	0,50
1661-66	Bauwerke	2,45	2,15
1667	25 Jahre SED	0,50	0,50
1668-71	Sorb. Tanztrachten	0,75	0,95
1672-74	500. Geb. A. Dürer	1,25	0,60
1675-78	Parteitag d. SED	0,50	0,50
1679	Parteitag d. SED	0,50	0,50
1680-81	20 Jahre FIR Zdr.	1,00	1,45
1682-87	Kunstwerke	0,85	0,85
1688	Mongolische Volksrep.	0,50	0,50
1689	Freim. Ulbricht	0,50	0,50
1690	25 Jahre UNICEF	0,50	0,50
1691-92	10 J. Berliner Mauer	2,10	0,85
1693-98	Schiffbau	1,25	1,00
1699	Vietnam	0,50	0,50
1700-01	Herbstmesse	0,50	0,50

Bestell-Nr.	Bezeichnung	Preis in Euro **	Preis in Euro ⊙
1702	Gegen Rassismus	0,50	0,50
1703-04	Tag d. Philatelisten	0,50	0,50
1705	Mahnmal Wiltz	0,50	0,50
1706	Karl-Marx-Denkmal	0,50	0,50
1707	Berühmte Persönlichk.	0,50	0,50
1708-13	Musikinstrumente	1,00	1,00
1714-16	125 J. Zeiss Jena Zdr.	2,25	2,45
1717-22	Brem. Stadtmus. **Klbg.**	2,25	6,75
1723-24	Sorb. Trachten Zdr.	0,65	0,50
1725-30	Olymp. Sapporo	1,45	1,00
Jahrgang 1972			
1731-35	Berühmte Persönlichk.	0,95	1,00
1736	Vietnam	0,50	0,50
1737-42	Minerale	1,25	1,00
1743-44	Frühjahrsmesse	0,50	0,50
1745-47	**Bl.34-36** Meteorologen	1,45	1,75
1748	Welt-Gesundheitstag	0,50	0,50
1749-52	Flugzeuge	1,25	1,25
1753-58	Olymp. München	2,45	1,65
1759-60	25 Jahre DSF	1,75	1,85
1761-62	FDGB-Kongreß Zdr.	0,95	0,85
1763-68	Rosenausstellung	1,40	1,25
1769-72	500. Geb. L. Cranach	1,50	2,10
1773-77	Ges.f.Sport u. Technik	0,75	0,65
1778-80	Rosenausstellung	1,50	0,65
1781	Jahr des Buches	0,50	0,50
1782-83	Herbstmesse	0,50	0,50
1784	90. Geb. Dimitroff	0,50	0,50
1785-88	Ausstellg. Interartes	0,75	0,65
1789-91	Dt. Rotes Kreuz Zdr.	1,25	1,40
1792-97	Erd-, Himmelsgloben	1,75	2,25
1798	Mahnmal Berlin	0,50	0,50
1799-00	Messe MMM Zdr.	0,85	1,15
1801-06	Schneekönigin **Klbg.**	3,50	6,50
1807-12	Kinderfernsehen **Klbg.**	1,95	2,15
1813	50 Jahre UdSSR	0,50	0,50
1814	**Bl.37** H. Heine	1,00	1,15
Jahrgang 1973			
1815-19	Bedeutende Persönl.	0,75	0,75
1820-21	Freim. Aufbau	1,00	0,50
1822-27	Paläontolog. Sammlg.	1,40	1,25
1828	Kopernikus	0,70	0,50
1829-30	Weltfestspiele	0,50	0,50
1831	Rennrodel-WM	0,50	0,50
1832-33	Frühjahrsmesse	0,50	0,50
1834-41	Geschützte Vögel	2,15	2,15
1842-43	Freim. Aufbau	0,50	0,50
1844-49	Schienenfahrzeugbau	2,75	1,95
1850-52	Theaterinszenierung	0,75	0,60
1853-54	Freim. Aufbau	0,75	0,50
1855	Pers. Arbeiterbeweg.	0,50	0,50
1856-61	Gedenkst. in Weimar	1,85	1,00
1862-66	Weltfestspiele	0,90	0,60
1867	**Bl.38** Weltfestspiele	0,75	0,60
1868-69	Freim. Aufbau	0,50	0,75
1870	Tod von W. Ulbricht	0,50	0,50
1871	Engergiesyst. Frieden	0,50	0,50
1872-73	Herbstmesse	0,50	0,50
1874-75	20 J. Kampfgruppen	0,50	0,50
1876	**Bl.39** Kampfgruppen	0,65	0,60
1877	15 J. Zeitschrift „…“	0,50	0,50
1878	Mahnmal Langenstein	0,50	0,50
1879-82	Freim. Aufbau	1,50	0,60
1883	Aufnahme in die UNO	0,50	0,50
1884	BM-Ausst.d.Jugend	0,50	0,50
1885	WGB-Kongreß	0,50	0,50
1886	Vietnam	0,50	0,50
1887-89	Sowj. Wissenschaft	0,65	0,60
1890-91	Solidarität mit Chile	0,50	0,50
1892-97	Kunstsamml. Dresden	1,75	1,50
1898	25 J. Menschenrechte	0,50	0,50
1899-1900	Freim. Aufbau	1,00	0,50
1901-06	Hechtes Geheiß **Klbg.**	1,85	4,50
Jahrgang 1974			
1907-17	Pers. Arbeiterbeweg.	1,60	0,90
1918	25 Jahre RGW	0,50	0,50
1919-20	Freim. Aufbau	0,90	0,50
1921	1. Tdtg. P. Neruda	0,50	0,50
1922-27	Kakteen	1,75	1,60
1928-30	Hallenhandb.-WM Zdr.	0,95	0,95
1931-32	Frühjahrsmesse	0,50	0,50
1933-40	Europ. Giftpilze	1,75	1,25
1941-45	Bedeutende Persönl.	0,75	0,60
1946	Weltfriedenskongreß	0,50	0,50
1947-48	Freim. Aufbau (R)	0,70	0,50
1949-52	25 Jahre DDR	0,75	0,75
1953-57	Leuchttürme	1,00	0,80
1958-61	Caspar D. Friedrich	1,25	1,25
1962	**Bl.40** C.D.Friedrich	0,85	1,15
1963-66	Plauener Spitze	1,00	0,90
1967	Freim. Aufbau	2,50	0,75
1968	Freim. Aufbau (R)	1,00	1,00
1969-72	Kongr. f. Pferdezucht	1,20	1,30
1973-74	Herbstmesse	0,50	0,50
1975-80	Puppen Mon plaisir	1,20	1,20
1981-82	Mahnmale Rom, Chât.	0,50	0,50
1983	**Bl.41** 25 Jahre DDR	1,00	1,00
1984-87	100 J. Weltpostverein	0,95	0,80
1988-90	Tag d. Philatel. Zdr.	0,95	0,75
1991-94	Junge Pioniere **Klbg.**	1,00	1,50
1995-00	„Zwitscher hin…“ **Klbg.**	1,95	3,25
2001-05	Gemälde, Berlin	1,45	1,10
2006-11	Minerale	1,50	1,10
Jahrgang 1975			
2012	Pers. Arbeiterbeweg.	0,50	0,50
2013-18	Dt. Bauernkrieg **Klbg.**	2,75	2,25
2019-21	Jahr d. Frau Zdr.	0,95	0,85
2022	Freim. Aufbau (R)	0,50	0,50
2023-24	Frühjahrsmesse	0,50	0,50
2025-29	Bedeutende Persönl.	0,90	0,65
2030-37	Zootiere	1,75	1,50
2038-41	30. Jtg. d. Befreiung	0,65	0,50
2042	**Bl.42** Jtg.d. Befreiung	0,75	0,95
2043	Warschauer Vertrag	0,65	0,50
2044	Jugendfestival	0,50	0,50
2045-49	Leuchttürme	1,00	0,75
2050-52	Marxsche Programm-kritik Zdr.	0,85	0,85
2053	25 J. Eisenhüttenstadt	0,50	0,50
2054	30 Jahre FDGB	0,50	0,50
2055-60	Alte Uhren	1,45	1,75
2061-64	Akadem.d.Wissensch.	0,75	0,70
2065-68	Turn-u.Sportfest	0,75	0,70
2069	KSZE-Konferenz	0,50	0,50
2070-75	Blumen	1,95	1,50
2076-77	Herbstmesse	0,50	0,50
2078-82	Straßenverkehr	1,25	0,75
2083-85	Sojus-Apollo	1,10	1,00
2086-88	1000 Jahre Weimar	0,50	0,50
2089	Solidarität	0,50	0,50
2090-92	Braille-Blindenschrift	1,00	0,90
2093	Mahnmal Wien	0,50	0,50
2094-95	Tag d. Philatelisten	0,50	0,50
2096-98	Kaisers Kleider **Klbg.**	1,45	1,45
2099-04	Olymp. Innsbruck	1,70	1,25
2105	**Bl.43** Oly. Innsbruck	1,25	1,00
2106	Pers. Arbeiterbeweg.	0,50	0,50
Jahrgang 1976			
2107-10	Pers. Arbeiterbeweg.	0,50	0,50
2111-14	Silbermann-Orgeln	1,00	0,75
2115	Bl.44 Dr. R. Sorge	1,10	1,10
2116-17	20 Jahre NVA	0,50	0,50
2118	100 Jahre Telefon	0,50	0,50
2119-20	Frühjahrsmesse	0,50	0,50
2121	Palast d. Republik	0,65	0,50
2122	Funkstelle Intersputnik	0,50	0,50
2123-24	Parteitag d. SED	0,50	0,50
2125	**Bl.45** Parteitag SED	0,85	0,80
2126-31	Olymp. Montreal	1,75	1,50
2132	**Bl.46** Oly. Montreal	0,95	0,95
2133-34	Parlament der FDJ	0,50	0,50
2135-40	Heimische Orchideen	1,95	1,50
2141-45	Bronzeplastiken	1,40	1,20
2146	Parteienkonferenz	0,50	0,50
2147-52	Historische Kutschen	1,75	1,75
2153-54	BM-Austtg. Gera Zdr.	0,75	0,65
2155-60	Hunderassen	1,80	2,25
2161-62	Herbstmesse	0,50	0,50
2163-68	Brücken	1,50	1,40
2169	Mahnmal Budapest	0,50	0,50
2170	SOZPHILEX ,77	0,50	0,50
2171-75	Hist. Kunsthandwerk	1,50	1,40
2176-81	Zierfische	1,70	1,40
2182-86	Archäologische Funde	1,50	1,40
2187-92	Rumpelstilzchen **Klbg.**	1,60	1,60
2193-98	Kunstsamml. Dresden	1,75	1,25
Jahrgang 1977			
2199-02	Bedeutende Persönl.	0,80	0,65
2203-07	Naturdenkmäler	1,20	1,10
2208-09	Frühjahrsmesse	0,50	0,50
2210-14	Sorbische Trachten	1,70	1,30
2215	Bedeutende Persönl.	0,50	0,50
2216-18	Radfernfahrt Zdr.	0,95	0,95
2219	FDGB-Kongreß	0,50	0,50
2220-22	Ges.f.Sport u. Technik	0,65	0,60
2223	Weltfernmeldetag	0,50	0,50
2224-28	Musikinstrumente	1,60	1,50
2229-34	Rubens	2,50	1,75
2235	**Bl.47** Dt-Sowj. Freund.	1,00	1,00
2236-40	Landwirtschaftstechn.	1,50	1,40
2241-46	Turn-u.Sportfest	1,50	1,40
2247-48	SOZPHILEX ,77	0,50	0,50
2247-48	SOZPHILEX **Klbg.**	2,15	1,95
2249	**Bl.48** SOZPHILEX	0,85	0,75
2250-51	Herbstmesse	0,50	0,50
2252-53	**Bl.49** F. Dzierzynski	0,85	1,00
2254-58	Verkehrsmus. Dresden	1,95	1,50
2259-60	60 J. Oktoberrevol.	0,50	0,50
2261	**Bl.50** Oktoberrevol.	1,20	1,00
2262	Mahnmal Schönholz	0,50	0,50
2263	Internat. Solidarität	0,50	0,50
2264-66	Pers. Arbeiterbeweg.	0,50	0,50
2267	**Bl.51** H. v. Kleist	1,60	1,25
2268-69	Messe MMM ,77 Zdr.	0,70	0,70
2270-75	Jagdwesen	1,75	1,50
2276-80	Feuerwehr	1,50	1,40
2281-86	Märchen „Sechse…“ **Klbg.**	2,45	2,25
Jahrgang 1978			
2287-92	Arzneipflanzen	1,75	1,50
2293	5. Tdtg. Cabral	0,50	0,50
2294-98	Fachwerkbauten	1,50	1,40
2299-02	Posttransport Zdr.	1,75	1,75
2303-07	Slawische Kostbark.	1,40	1,25
2308-09	Frühjahrsmesse	0,50	0,50
2310-12	Interkosmos	0,75	0,75
2313	**Bl.52** Interkosmos	1,50	1,20
2314-15	Gehörlosenbildung	0,50	0,50
2316-17	Weltfernmeldetag	0,50	0,50
2318-21	Bergbau-Paradetracht	1,00	0,75
2322-25	Leipziger Zoo	1,25	1,00
2326-29	Containertransport	1,40	1,10
2330-35	Afrikanische Kunst	1,25	1,10
2336-42	Bedeutende Persönl.	1,40	1,25
2343-44	BM-Ausst. Cottbus Zdr.	0,50	0,50
2345-46	Weltfestspiele Zdr.	0,85	0,85

Bestell-Nr.	Bezeichnung	Preis in Euro ✶✶	⊙
2347-52	Kupferstichkab. Klbg.	1,85	1,85
2353-54	Herbstmesse	0,50	0,50
2355	Weltraumfl. UdSSR-DDR	0,50	0,50
2356	Mahnmal Mauthausen	0,50	0,50
2357-58	Kampfgruppen Zdr.	0,95	0,95
2359-62	Weltraumfl. UdSSR-DDR	0,80	0,75
2363	**Bl.53** Weltraumflug	1,20	1,20
2364-67	Zirkuskunst Zdr.	3,95	8,50
2368	Erdgasleitung	0,50	0,50
2369	Gegen Rassismus	0,50	0,50
2370-75	250 J. Museen Dresd.	1,75	1,50
2376-81	Jagdwaffen Suhl Zdr.	2,75	2,45
2382-87	Märch. Rapunzel **Klbg.**	1,95	1,95
Jahrgang 1979			
2388-93	Heimische Singvögel	2,15	1,45
2394-99	Rassegeflügel	1,75	1,40
2400-01	Fernsprechvermittlung	0,70	0,50
2402	**Bl.54** Einstein	1,35	1,25
2403-04	Frühjahrsmesse	0,50	0,50
2405	Weltschiffahrtstag	0,50	0,50
2406-11	Bedeutende Persönl.	1,75	1,20
2412-13	Automobilbau **Klbg.**	1,75	1,25
2414-17	Schienenfahrzeuge	0,95	0,70
2418-21	Indische Miniaturen	1,75	1,50
2422-23	Jahr d. Kindes	0,50	0,50
2424-25	FDJ-Initiative Berlin	0,50	0,50
2426-27	Jugendfestival Zdr.	0,75	0,75
2428	Landwirtsch. AGRA	0,50	0,50
2429-30	Eisenbahnfähre Zdr.	0,95	0,80
2431-32	Behindertenhilfe	0,50	0,50
2433-34	Turn-u.Sportfest	0,50	0,50
2435-40	"iga 1979" in Erfurt	2,15	2,15
2441-42	BM-Ausst. Dresden	0,50	0,50
2443	**Bl.55** BM-Ausst. Dresd.	1,25	1,10
2444	Russ.-Lehrer-Kongreß	0,50	0,50
2445-48	Musikinstrumente	1,70	1,30
2449-50	Pferdezucht	0,60	0,50
2451	Mahnmal Nordhausen	0,50	0,50
2452-53	Herbstmesse	0,50	0,50
2454-57	Pers. Arbeiterbeweg.	0,50	0,50
2458-61	30 Jahre DDR	0,65	0,50
2462	**Bl.56** 30 Jahre DDR	1,00	1,00
2463	Vietnam	0,50	0,50
2464-71	Meissener Porz. Zdr.	6,25	4,95
2472-77	Hist. Puppen **Klbg.**	2,45	2,45
Jahrgang 1980			
2478-81	Olymp. Lake Placid	1,20	0,90
2482	**Bl.57** Olymp. Spiele	1,25	1,10
2483-85	Freim. Aufbau	0,70	0,50
2486-89	Barockgärten	1,25	1,20
2490-91	Nachrichtenübertrag.	0,50	0,50
2492-97	Bedeutende Persönl.	1,25	1,00
2498-99	Frühjahrsmesse	0,50	0,50
2500	Pers. Arbeiterbeweg.	0,50	0,50
2501	Freim. Aufbau	0,50	0,50
2502	**Bl.58** Interkosmos	1,20	1,10
2503-05	Olymp. Moskau	1,55	0,90
2506	Freim. Aufbau	0,50	0,50
2507	Warschauer Vertrag	0,50	0,50
2508-13	Bauhaus	2,15	1,50
2514-15	Arbeiterfestspiele	0,50	0,50
2516-19	Interflug Zdr.	2,25	1,75
2520	**Bl.59** Interflug	1,40	1,25
2521	Freim. Aufbau	0,50	0,50
2522-27	Bedrohte Tiere	1,50	1,20
2528-30	Olymp. Moskau	1,00	0,85
2531	**Bl.60** Oly. Moskau	1,40	1,20
2532-33	BM-Ausst. Zella-M. Zdr.	0,95	0,85
2534-37	Optisch. Museum Zdr.	1,95	1,95
2538	Mahnmal Majdanek	0,50	0,50
2539-40	Herbstmesse	0,50	0,50
2541	Freim. Aufbau	0,50	0,50

Bestell-Nr.	Bezeichnung	Preis in Euro ✶✶	⊙
2542	Interparl. Konferenz	0,50	0,50
2543-46	400. Geb. F. Hals	0,85	0,75
2547	**Bl.61** Frans Hals	1,25	1,00
2548	Internat. Solidarität	0,50	0,50
2549-50	Freim. Aufbau	1,40	0,60
2551-56	Speisepilze	1,60	1,40
2557-60	Geophysik Zdr.	1,95	1,75
2561	Freim. Aufbau	0,60	0,50
2562-65	Schmalspurbahnen Zdr.	2,45	2,45
2566-71	Histor. Spielzeug **Klbg.**	2,25	2,25
Jahrgang 1981			
2572	**Bl.62** 225. Geb. Mozart	1,65	1,25
2573-78	Seltene Gehölze	1,80	1,50
2579	150. Geb. H.v.Stephan	0,50	0,50
2580-81	25 Jahre NVA	0,50	0,50
2582	Parteitag d. SED	0,50	0,50
2583-87	Bildungseinr. Dt. Post	1,10	0,80
2588	Freim. Aufbau	0,50	0,50
2589-92	Pers. Arbeiterbeweg.	0,50	0,50
2593-94	Frühjahrsmesse	0,50	0,50
2595-98	Parteitag d. SED	0,80	0,65
2599	**Bl.63** Parteitag d. SED	1,00	0,85
2600	**Bl.64** Sportzentrum	1,40	1,25
2601	Energiesparen	0,50	0,50
2601	Energiesparen **Klbg.**	1,50	1,25
2602	Freim. Aufbau	0,60	0,50
2603-08	Bedeutende Persönl.	2,10	1,30
2609-10	Parlament der FDJ Zdr.	0,70	0,65
2611-16	Landschaftsparks	1,50	1,25
2617-18	Turn-u. Sportfest	0,50	0,50
2619-20	200. Geb. Schinkel	1,75	0,60
2621-22	Behinderten-Jahr Zdr.	0,75	0,50
2623-28	Fachwerkbauten	2,25	1,75
2629-32	Schmalspurbahen Zdr.	1,40	1,25
2633	Freim. Aufbau	1,75	0,50
2634-35	Herbstmesse	0,50	0,50
2636-38	Kostbark. i. Biblioth.	1,10	1,00
2639	Mahnmal Saßnitz	0,50	0,50
2640-45	Karl-Sudhof-Institut	2,20	2,20
2646-47	Tag der Philatelisten	0,65	0,50
2648	Internat. Solidarität	0,50	0,50
2649-50	Freim. Aufbau	1,00	0,50
2651-56	Binnenschiffe	2,20	1,90
2657-60	Windmühlen	1,25	1,10
2661-66	Hist. Spielzeug **Klbg.**	2,20	2,50
Jahrgang 1982			
2667-70	Meissener Porz. Zdr.	1,50	1,25
2671-72	**Bl.65** J. F. Böttger	1,60	1,25
2673-76	Bauten der Dt.Post	1,50	1,10
2677-80	Rauchwarenauktion	1,10	0,90
2681-82	**Bl.66** Goethe-Schiller	1,85	1,50
2683-84	Frühjahrsmesse	0,50	0,50
2685	**Bl.67** Robert Koch	1,25	1,10
2686-90	Pers. Arbeiterbeweg.	0,50	0,50
2691-96	Giftpflanzen	1,50	1,25
2697-98	Buchkunstausst. Zdr.	0,95	0,85
2699-01	FDGB-Kongreß	0,70	0,50
2702-05	Geschützte Greifvögel	1,30	1,00
2706-07	Arbeiterfestspiele	0,50	0,50
2708	**Bl.68** G. Dimitroff	1,70	1,70
2709-14	Hochseeschiffe	1,25	1,10
2715	Ges.f.Sport u. Technik	0,50	0,50
2716-21	Sorb.Volksbräuche Zdr.	2,75	2,45
2722-23	BM-Ausst. Schwerin Zdr.	1,25	0,95
2724-25	Pioniertreffen Dresden	0,50	0,50
2726-31	Gemälde	1,75	1,30
2732	OSS-Konferenz Zdr.	0,50	0,50
2733-34	Herbstmesse	0,50	0,50
2735	Mahnmal Auschwitz	0,50	0,50
2736	FIR-Kongreß	0,50	0,50
2737-42	Herbstblumen	1,70	1,30
2743	Solidarität	0,50	0,50

Bestell-Nr.	Bezeichnung	Preis in Euro ✶✶	⊙
2744-49	IFA-Nutzfahrzeuge	1,95	1,50
2750	Messe MMM	0,50	0,50
2751-53	Flugpostmarke	0,90	0,50
2754-57	Martin Luther	2,50	1,50
2755	Martin Luther **Klbg.**	4,95	4,95
2758-63	Histor. Spielzeug **Klbg.**	2,25	2,25
Jahrgang 1983			
2764	**Bl.69** Joh. Brahms	1,75	1,40
2765-69	Pers. Arbeiterbeweg.	0,50	0,50
2770-73	Weltkommunikationsj.	1,25	0,75
2774	Otto Nuschke	0,50	0,50
2775-78	Rathäuser	1,25	0,90
2779-80	Frühjahrsmesse	0,50	0,50
2781	Paul Robeson	0,50	0,50
2782	**Bl.70** Widerstand	0,90	0,90
2783-88	100. Todestag Marx	2,25	1,95
2789	**Bl.71** 100. Tdtg. Marx	1,50	1,20
2790-91	Kunstwerke a. Museen	0,50	0,50
2792-95	Schmalspurbahnen Zdr.	2,25	1,50
2796-01	Sand-u. Sonnenuhren	2,25	1,95
2798	Sand-u. Sonnen...**Klbg.**	1,50	1,50
2802-07	Kakteen	1,50	1,25
2808-11	Naumburger Dom Zdr.	2,45	1,95
2812-13	Junior-Sozphilex	0,50	0,50
2814-15	Turn- u. Sportfest	0,50	0,50
2816	Simon de Bolivar	0,50	0,50
2817-21	Stadtwappen	2,50	1,95
2822-23	Herbstmesse	0,50	0,50
2824	**Bl.72** Kampfgruppen	1,40	1,00
2825	Leonhard Euler	0,50	0,50
2826-29	Schlösser u. Gärten	1,95	1,75
2830	Mahnmal Wolgograd	0,50	0,50
2831-32	Flugpostmarken	0,50	0,50
2833	**Bl.73** Martin Luther	1,75	1,50
2834	Solidarität	0,50	0,50
2835-38	Thüringer Glas	1,75	1,25
2839-42	Olymp. Sarajevo	1,40	0,90
2843	**Bl.74** Oly. Sarajevo	1,10	1,00
2844	**Bl.75** Neujahr 1984	1,10	1,10
Jahrgang 1984			
2848	Jenaer Glas	0,50	0,50
2849-51	Pers. Arbeiterbeweg.	0,50	0,50
2852	**Bl.76** Mendelssohn	0,70	0,70
2853-56	Postmeilensäulen	1,00	0,90
2857-61	Stadtwappen	1,70	1,50
2862-63	Frühjahrsmesse	0,50	0,50
2864-67	Schmalspurbahnen Zdr.	2,25	1,50
2868	Flugpostmarke	1,75	1,00
2869-72	Denkmalpflege	1,25	1,00
2873	Post-u.Fernmeldewes.	0,50	0,50
2874-75	Kunstguß	0,70	0,65
2876-77	Theaterpuppen	0,90	0,90
2878-79	Jugendfestival Zdr.	0,95	0,50
2880-81	Arbeiterfestspiele Zdr.	0,70	0,50
2882-83	BM-Ausstellung Halle	0,50	0,50
2884-87	Hist. Siegel Zdr.	3,25	2,15
2888-89	35 Jahre DDR I	0,50	0,50
2890	**Bl.77** 35 Jahre DDR I	0,75	0,70
2891-92	Herbstmesse	0,50	0,50
2893-95	35 Jahre DDR II	0,50	0,50
2896	**Bl.78** 35 Jahre DDR II	0,90	0,90
2897	Mahnmal TU Dresden	0,50	0,50
2898-01	35 Jahre DDR III	0,70	0,60
2902	**Bl.79** 35 Jahre DDR III	0,70	0,70
2903-04	BM-Ausst. Magdeb. Zdr.	0,85	0,65
2905-08I	Grünes Gewölbe	1,00	0,90
2906II	Grünes Gewölbe **Klbg.**	1,60	1,60
2909	Solidarität	0,50	0,50
2910-13	Burgen	1,25	1,00
2914-19	Die Zarentochter **Klbg.**	6,50	2,95

Bl. = Block; Klbg. = Kleinbogen; Zdr. = Zusammendruck

Bestell-Nr.	Bezeichnung	Preis in Euro **	Preis in Euro ⊙
Jahrgang 1985			
2920-22	Pers. Arbeiterbeweg.	0,50	0,50
2923	Rennrodel-WM	0,50	0,50
2924-27	Hist. Briefkästen	0,70	0,70
2924-27	Hist. Briefkästen Zdr.	0,90	1,25
2928	**Bl.80** Semperoper	0,65	0,80
2929-30	Frühjahrsmesse	0,50	0,50
2931-33	**Bl.81** Bach-Händel-Schütz	1,40	1,50
2934-38	Stadtwappen	1,60	1,50
2939	Mahnm. Seelower Höh.	0,50	0,50
2940	Egon Erwin Kisch Zdr.	0,50	0,50
2941-44	40. Jtg. d. Befreiung	0,70	0,75
2945	**Bl.82** Jtg. d. Befreiung	0,75	0,75
2946	30 J. Warschauer Pakt	0,50	0,50
2947-48	Parlament d. FDJ Zdr.	0,50	0,50
2949	IOC-Session Zdr.	0,75	0,50
2950	Solidarität	0,50	0,50
2951	40 Jahre FDGB	0,50	0,50
2952-56	Bedrohte Tiere	1,25	1,10
2957-58	Dampfmaschinen	0,65	0,60
2959-60	Weltfestspiele Zdr.	0,85	0,75
2961-62	Orientierungstauchen	0,60	0,60
2963-64	Herbstmesse	0,50	0,50
2965-66	Sozphilex 85 Zdr.	0,50	0,50
2967	Flugpostmarke	2,50	0,90
2968-71	Eisenbahnwesen	1,30	1,20
2972-75I	Berliner Brücken	0,90	0,90
2973II	Berliner Brücken **Klbg.**	1,95	1,95
2976-79	Burgen	1,00	1,00
2980-81	Humbold-Uni./Charité	1,00	0,70
2982	40 Jahre UNO	0,60	0,30
2983-86	Zirkuskunst Zdr.	3,95	8,50
2987-92	Gebrüder Grimm **Klbg.**	1,80	4,50
Jahrgang 1986			
2993-96	Wasserwirtschaft	1,10	1,00
2997-00I	Hist. Postuniformen	1,95	1,75
2997-00II	Hist. Postuniform. Zdr.	2,45	2,25
3001	30 J. Volksarmee Zdr.	0,80	0,50
3002	40 Jahre FDJ	0,50	0,50
3003-04	Frühjahrsmesse	0,50	0,50
3005-08	25 J.Weltraumflug Zdr.	2,25	2,95
3009-12	Parteitag der SED	1,10	1,10
3013	**Bl.83** Parteitag d.SED	0,70	0,80
3014	Thälmann-Park	0,50	0,50
3015-18	Hist. Straßenbahnen	1,00	1,10
3019-22	125 J. Dresdner Zoo	1,50	1,40
3023-26	750 Jahre Berlin	1,95	1,25
3027	**Bl.84** 750 J. Berlin	0,80	0,90
3028-29	Arbeiterfestspiele Zdr.	0,65	0,65
3030-31	BM-Ausstg. Berlin Zdr.	0,50	0,50
3032-35	Schlösser	1,50	1,40
3032-33	Schlösser **Klbg.**	1,10	1,10
3036	Int. Jahr des Friedens	0,50	0,50
3037	25 J. Berliner Mauer	0,75	0,50
3038-39	Bl.85 Herbstmesse	0,80	0,80
3040-44	Historische Münzen	1,75	1,70
3045-47	Sportschießen-WM	1,25	1,10
3048	40 J. Grenztruppen	0,50	0,50
3049	Weltgewerksch. Zdr.	0,75	0,65
3050	Int. Brigaden i. Spanien	0,50	0,50
3051	Mahnmal Sachsenhsn.	0,50	0,50
3052-53	Eisenbahnfährverb. Zdr.	1,20	1,10
3054	Solidarität	0,50	0,50
3055	**Bl.86** C. Maria v.Weber	0,75	0,70
3056	Indira Gandhi	0,50	0,50
3057-62	Erzg.Schwibbogen **Klbg.**	1,50	1,80
Jahrgang 1987			
3063-66	Rolandsäulen	0,75	0,70
3067-70	Hist. Postgebäude	1,25	1,25
3067-70	Hist. Postgebäude Zdr.	1,75	1,75
3071-74	750 Jahre Berlin	1,75	1,25
3075-78	750 J. Berlin **Klbg.**	2,50	3,25
3079	40 J. Frauenbund	0,50	0,50
3080-81	Frühjahrsmesse	0,60	0,60
3082-85	Pers. Arbeiterbeweg.	0,50	0,50
3086-87	FDGB-Kongreß Zdr.	0,75	1,15
3088	Rot-Kreuz-Kongreß	0,50	0,50
3089	75 J. Hygiene-Museum	0,50	0,50
3090	35 Jahre LPG	0,50	0,50
3091-94	Bedeutende Persönl.	0,90	0,90
3095-00	Süßwasserfische	1,50	1,25
3096-97 I	Süßwasserfische **Klbg.**	1,20	1,20
3096II	Süßwasserfische (MH)	0,50	0,50
3101-04	Feuerwehren	1,00	1,00
3101-04	Feuerwehren Zdr.	1,65	1,65
3105	Solidarität	0,50	0,50
3106	**Bl.87** 100 J. Esperanto	0,60	0,80
3107-10	Fischotter (WWF)	1,10	1,00
3111-16	Turn-und Sportfest	1,25	1,10
3117	Ges.f.Sport u. Technik	0,50	0,50
3118-19	T. d. Philatelisten Zdr.	0,55	0,90
3120-21	**Bl.88** Herbstmesse	0,80	0,80
3122	Mahnmal Budapest	0,50	0,50
3123	**Bl.89** 750 J. Berlin	1,00	1,00
3124-27	Kunstausst. Dresden	1,40	1,60
3128-29	Flugpostmarken	0,50	0,50
3130-31	Oktoberrevolution	0,50	0,50
3132-33	Messe MMM	0,50	0,50
3134-39	Weihnachtspy. **Klbg.**	1,75	1,95
Jahrgang 1988			
3140-43	Olymp. Calgary	0,90	0,70
3144	**Bl.90** Oly. Calgary	1,00	0,85
3145-47	Gebäude der Dt. Post	1,00	0,60
3148	**Bl.91** Bertold Brecht	0,85	0,90
3149-52	Bromelien	0,90	0,85
3153-54	Frühjahrsmesse	0,75	0,50
3155	**Bl.92** v. Eichendorff	0,80	0,70
3156-59	Historische Siegel	0,70	0,70
3156-59	Historische Siegel Zdr.	1,00	1,00
3160	Antarktisforschung	0,50	0,50
3161-66	Stadtansichten	1,75	1,70
3167	**Bl.93** 500. Geb. Hutten	0,70	0,60
3168-69	Arbeiterfestspiele Zdr.	0,90	0,75
3170-72	10. Jtg. Weltraumflug	0,50	0,50
3173-76	BM-Ausst. Erfurt Zdr.	1,00	1,95
3177-80	35 J. Kampfgruppen	0,55	0,50
3181-82	Pioniertreffen Zdr.	0,85	0,85
3183-88	Olymp. Seoul	1,45	1,20
3189	**Bl.94** Oly. Seoul	1,20	1,25
3190-92	10.Jt Weltraumflug **Klbg.**	3,50	3,50
3193-95	**Bl.95** Herbstmesse	1,25	1,10
3196	Mahnmal Como/Ital.	0,50	0,50
3197	Mahnmal Buchenwald	0,50	0,50
3198-01	Schiffer-Compagnie	1,60	1,50
3202a/b	Solidarität, 2 Zdr.	1,25	1,00
3203-07	Schiffshebewerke	1,25	1,20
3208	Reichskristallnacht	0,50	0,50
3209-12	100. Geb. M. Lingner	1,25	1,00
3213	**Bl.96** Friedrich Wolf	0,75	1,50
3214	40 Jahre WHO	0,60	0,50
3215-20	Klöppelspitze **Klbg.**	1,50	1,50
Jahrgang 1989			
3221	40 Jahre RGW	0,50	0,50
3222-25	Pers. Arbeiterbeweg.	0,50	0,50
3226-29	Fernsprechapparate	1,00	1,00
3226-29	Fernsprechappar. Zdr.	1,45	1,50
3230-34	Bedeutende Persönl.	0,50	0,50
3235-36	Frühjahrsmesse	1,00	0,95
3237	**Bl.97** Th. Müntzer	0,80	1,30
3238-40	Ferneisenbahn/F.List	0,75	0,60
3241-44I	Meissener Porzellan	1,00	1,25
3241-44II	Meissener Porz. Zdr.	1,50	1,50
3245-47	Int. Buchkunstausst.	1,25	1,20
3248-49	Pfingsttreffen FDJ Zdr.	0,60	0,85
3250-51	225. Geb. Schadow	1,10	0,90
3252-53	Carl-Zeiss-Stiftung Zdr.	1,15	1,00
3254-55	Antrittsrede Schillers Zdr.	0,80	1,45
3256-57	**Bl.98** Brüder Brehm	1,00	8,75
3258-60	200. Jtg. Frz. Revolution	0,75	1,20
3261-64	Pferdezucht-Kongreß	1,20	1,20
3265-66	BM-Ausst. Magdeburg	0,65	0,65
3267-68	**Bl.99** Herbstmesse	1,00	1,50
3269-73	Thomas Müntzer	1,30	1,50
3271	Thomas Müntzer **Klbg.**	1,30	1,30
3274	Mahnmal Ravensbrück	0,50	0,50
3275	Solidarität	0,50	0,50
3276-78	Blattkakteen	0,75	0,70
3279-82	40 Jahre DDR	0,90	0,90
3283	**Bl.100** 40 Jahre DDR	4,45	2,45
3284	100. Geb. D. Nehru	0,50	0,50
3285-88	Rolandsäulen	0,70	0,65
3289-94	Leuchterspinnen **Klbg.**	1,65	1,75
Jahrgang 1990			
3295-98	Die Biene	0,75	0,75
3299	500 J. Postverbind.	0,50	0,50
3300-01	Pers. Arbeiterbeweg.	0,50	0,50
3302-05	Hist. Posthausschilder	1,75	1,40
3306-09	Posthausschilder Zdr.	2,25	2,25
3310	150. Geb. A. Bebel	0,50	0,50
3311-14	Hist. Flugmodelle	1,50	1,40
3315	Wir sind das Volk	0,75	0,50
3316-17	Frühjahrsmesse	1,75	1,00
3318-19	Museum Dt. Geschichte	0,85	1,10
3320-21	Bedeutende Persönl.	0,50	0,50
3322-23	100 Jahre 1. Mai	0,75	0,75
3324-28	Naturkunde-Museum	1,40	1,30
3325	Naturkunde-Mus. **Klbg.**	1,00	1,00
3329-31	150 J. Briefmarken	1,80	1,80
3332-35	125 Jahre UIT	1,25	1,25
3336	**Bl.101** 125 Jahre UIT	1,30	1,25
3337	70. Geb. Joh. Paul II	0,60	0,75
3338-39	BM-Ausst. Halle Zdr.	0,60	0,75
3340-43	Kostbark. Bibliotheken	2,75	1,75

DEUTSCHE POST

Jahrgang 1990			
3344-52	Freim. Bauwerke	7,95	7,95
3353	Alphabetisierung	0,60	0,60
3354-57	500 J. Postverbind.	1,75	1,75
3358-59	Neue Synagoge Berlin	0,60	0,60
3360-63	Astronaut. Föderation	1,60	1,60
3364-65	Schliemann-Ehrung	0,95	0,95

Spendenmarken mit Frankaturkraft

053-1971-3	Mi.-Nr. I – Olympiade 1971	8,95
053-1973-3	Mi.-Nr. 1 und 2 Weltfestspiele 1973	17,50

Bl. = Block; Klbg. = Kleinbogen; Zdr. = Zusammendruck

Alle früheren Preislisten verlieren mit dem Erscheinen dieser Liste ihre Gültigkeit.
Stand November 2019

DPS-Bestellschein

DPS-Bestell-Telefon
0800 / 5 88 79 22
(gebührenfrei, Montag bis Freitag, 7.30 bis 18 Uhr)
Fax: 034364 / 804-898
E-Mail: handel@dps-wermsdorf.de
Online-Shop: www.dps-shop.de

Meine Anschrift:

Name, Vorname

Straße, Hausnummer

PLZ Ort

Kunden-Nr.

Ich wünsche die Bezahlung per:

☐ Rechnung ☐ Nachnahme

☐ SEPA-Lastschrift (Kontodaten wie bei letzter Abbuchung)

Mein Zahlungswunsch (Bitte ankreuzen ☒):

Ich zahle den fälligen Betrag

☐ auf einmal ☐ in _____ monatlichen Raten

X

Datum, Unterschrift

Sie haben 14 Tage Widerrufsrecht – in dieser Zeit volles Rückgaberecht!

Katalog-/Bestell-Nr.	Kurzbezeichnung	Anzahl	Preis

Noch mehr Platz für Ihre Bestellung auf der Rückseite!

DPS Deutscher Philatelie Service GmbH ■ Bischofsweg 2b ■ 04779 Wermsdorf

Geschäftsführer: H. Bruder, R. Jannasch, M. Patzsch; Registergericht Leipzig, HRB 6791

DPS-Bestellschein

Freuen Sie sich auf:
- ✔ schnelle Bearbeitung
- ✔ wertvolle Originale
- ✔ geprüfte Luxusqualität

Katalog-/Bestell-Nr.	Kurzbezeichnung	Anzahl	Preis

DPS Deutscher Philatelie Service GmbH ■ Bischofsweg 2b ■ 04779 Wermsdorf ■ www.dps-shop.de

Geschäftsführer H. Bruder, R. Jannasch, M. Patzsch; Registergericht Leipzig, HRB 6791. ■ Lieferung: Ausverkauf und Irrtum vorbehalten. Alle Abbildungen sind Musterabbildungen, die vom Original abweichen können. Alle Preise inkl. Mehrwertsteuer und zzgl. € 3,55 Versandkosten. Bestellungen ab € 150,- versandkostenfrei. Lieferzeit bei verfügbarer Ware 1-7 Werktage. ■ Widerrufsrecht: Sie können binnen 14 Tagen ohne Angabe von Gründen in Textform oder durch Rücksendung der Ware von ihrem Widerrufsrecht Gebrauch machen. Rücksendungen bitte an DPS GmbH, Bischofsweg 2b, 04779 Wermsdorf. ■ Datenschutz: Die Verarbeitung Ihrer personenbezogenen Daten zur Bearbeitung Ihrer Anfragen und Bestellungen erfolgt durch die DPS GmbH, Bischofsweg 2b, 04779 Wermsdorf. Dort erreichen Sie auch unseren Datenschutzbeauftragten. Sie können dort jederzeit der weiteren werblichen Nutzung Ihrer Daten widersprechen.

20BB0

Die DDR-Kleinbogen

Komplett:
Die DDR-Kleinbogen der 1960er-Jahre!

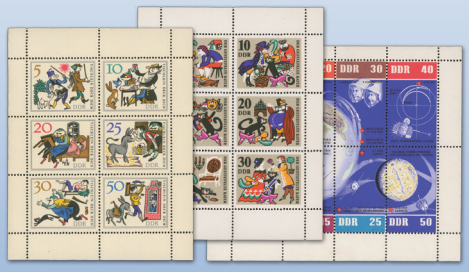

Insgesamt 5 Kleinbogen, Luxusqualität postfrisch. Katalogwert € 60,-

Bestell-Nr. S-0926-6 nur € 24,50

Komplett:
Die DDR-Kleinbogen der 1970er-Jahre!

Insgesamt 18 Kleinbogen, Luxusqualität postfrisch. Katalogwert € 69,-

Bestell-Nr. S-1545-6 nur € 19,95

Komplett:
Die DDR-Kleinbogen der 1980er-Jahre bis 1990!

Insgesamt 27 Kleinbogen, Luxusqualität postfrisch. Katalogwert € 85,60

Bestell-Nr. S-2566-7 nur € 19,95

Spar-Tipp für Sie:

Die prachtvollen DDR-Kleinbogen zum günstigen Komplett-Preis!

Insgesamt 50 Kleinbogen, Luxusqualität postfrisch. Katalogwert € 214,60 **Bestell-Nr. S-0926-7** **statt € ~~64,40~~** **nur € 59,-**